



OBSERVATORIO DE EMPLEO Y ACTIVIDAD ECONÓMICA

TERMÓMETRO DE EMPLEO

DEMANDANTES DE EMPLEO,
PARO Y CONTRATOS REGISTRADOS
MUNICIPIO DE ALBACETE

ENERO 2013



AYUNTAMIENTO DE ALBACETE

TERMÓMETRO DE EMPLEO¹

El mes de enero de 2013 registra un total de 22.437 personas en paro en el municipio de Albacete, con un aumento del 4,06% con respecto al mes anterior.

El mes de enero de 2013 registra un total de 22.437 personas en paro en el municipio de Albacete; de ellas, 10.639 son hombres y 11.798 mujeres.

Las variaciones con respecto al mes anterior experimentaron un aumento del 4,06% en el total de paro registrado (+876), con una subida del 4,02% para los hombres (+411), y del 4,10% en las mujeres (+465).

Las variaciones con respecto al mismo mes del año anterior experimentaron un incremento del 16,37% en las cifras de paro (+3.156), con un aumento del 15,73% (+1.446) en el caso de los hombres, y del 16,95% (+1.710) en las mujeres.

Por sectores de actividad, el mes de enero arroja un total de 1.003 personas en paro en agricultura, 2.220 en industria, 2.626 en construcción, 14.582 en servicios, y 2.006 sin empleo anterior.

La evolución mensual del paro presenta subidas en todos los sectores de actividad: agricultura (+9,02%; +83), industria (+3,45%; +74), construcción (+2,34%; +60), servicios (+4,41%; +616), y en el colectivo sin empleo anterior (+2,19%; +43).

Por otra parte, la evolución del paro con respecto al mismo mes del año anterior también experimenta subidas en todos los sectores de actividad: agricultura (+30,43%; +234), industria (+22,25%; +404), construcción (+2,86%; +73), servicios (+17,36%; +2.157), y en el colectivo sin empleo anterior (+16,76%; +288).

El paro local de este mes (+4,06%) ha subido por encima del registrado en el resto de ámbitos, siendo 0,85 puntos mayor que el provincial (+3,21%), 0,53 puntos más que en la región (+3,53%), y 1,34 más que la evolución nacional (+2,72%).

¹ Fuente: Elaboración propia a partir de datos del Servicio de Estadística de Castilla-La Mancha (www.ies.jccm.es), y del Servicio Periférico de Empleo de la junta en Albacete.



El número de contratos es de 3.588, lo que supone un descenso del 1,48% en las contrataciones con respecto al mes anterior.

En total se realizaron 3.588 contratos en Albacete, de los que 1.823 fueron a hombres, y 1.765 a mujeres. El número de contratos indefinidos realizados en este periodo es de 313, mientras que el resto son temporales.

La evolución de la contratación ha experimentado un descenso del 1,48% (-54) con respecto al mes anterior; en el caso de los hombres hubo un aumento del 8,45% (+142), frente al descenso del 9,99% (-196) en las mujeres. Por otra parte, los contratos indefinidos han registrado un aumento del 24,70% (+62) con respecto al mes anterior.

Comparando las cifras con el mismo mes del año anterior observamos un aumento en el número de contrataciones del 13,90% (+438), con una subida del 22,51% (+335) para los varones, y del 6,20% (+103) para las mujeres. El número de contratos indefinidos realizados es un 36,09% (+83) mayor que en el mismo mes del año anterior.

Por sectores de actividad, se produjeron 255 contrataciones en la agricultura, 182 en industria, 210 en construcción, y 2.941 en los servicios. Lo que supone aumentos de la contratación con respecto al mes anterior en agricultura (+4,08%; +10) y construcción (+14,13%; +26), y caídas en industria (-11,22%; -23) y servicios (-2,23%; -67).

La evolución de la contratación con respecto al mismo mes del año anterior aumenta en todos los sectores de actividad: agricultura (+72,30%; +107), industria (+13,75%; +22), construcción (+1,94%; +4), y servicios (+11,57%; +305),

La contratación en el municipio de Albacete ha bajado este mes (-1,48%), frente a las subidas provincial (+2,43%), regional (+9,88%), y nacional (+4,09%).

Los contratos indefinidos tienen un peso del 8,72% sobre el total de la contratación local de este mes, por debajo de la media nacional (9,13%), pero superior a la provincial (8,20%), y muy similar a la regional (8,71%).

**Hay un total de 27.329 demandantes de empleo,
un 3,01% más que en el mes anterior.**

El número de demandantes de empleo en la ciudad de Albacete durante el mes de enero de 2013 asciende a 27.329, siendo 13.078 hombres, y 14.251 mujeres.

El paro registrado en este mismo período supone el 82,10% del total de demandantes de empleo, con una ligera variación según sexos (81,35% en hombres, y 82,79% en mujeres).

La cifra de demandantes de empleo ha experimentado un aumento del 3,01% (+798) con respecto al mes anterior, con una subida del 4,81% para los varones (+600), y del 1,41% en las mujeres (+198).

La variación de los demandantes de empleo con respecto al mismo mes del año anterior ha experimentado un aumento medio del 13,23%, con una subida del 14,95% para los hombres, y del 11,69% para las mujeres.

Este mes se sigue la tendencia general de evolución de paro y demandantes de empleo, y el aumento total del número de demandantes de empleo está directamente relacionado con el aumento total de parados. Aunque en el caso de los demandantes de empleo el aumento es mayor en los varones que en las mujeres; mientras que el aumento del paro registrado es similar en ambos sexos.

El paro registrado baja con respecto al mes anterior, principalmente, en los siguientes colectivos:

En los hombres, por edad, baja en 7 efectivos menores de 20 años;

- según el sector de actividad, no baja en ningún grupo;
- según el nivel de estudios, sólo baja en 2 personas con programas de formación profesional sin titulación, y en 1 con otras enseñanzas con bachiller;
- según el grupo de ocupación, no baja en ningún grupo.

En las mujeres, por edad, tan sólo baja en una mujer menor de 20 años;

- según el sector de actividad, no baja en ningún grupo;
- según el nivel de estudios, sólo baja en 2 personas sin asignación de nivel de estudios;
- según el grupo de ocupación, no baja en ningún grupo.

ANEXO I

PARO REGISTRADO Y CONTRATOS, LOCAL

GRÁFICOS DE EVOLUCIÓN MENSUAL

EVOLUCIÓN MENSUAL - PARO Y CONTRATOS REGISTRADOS

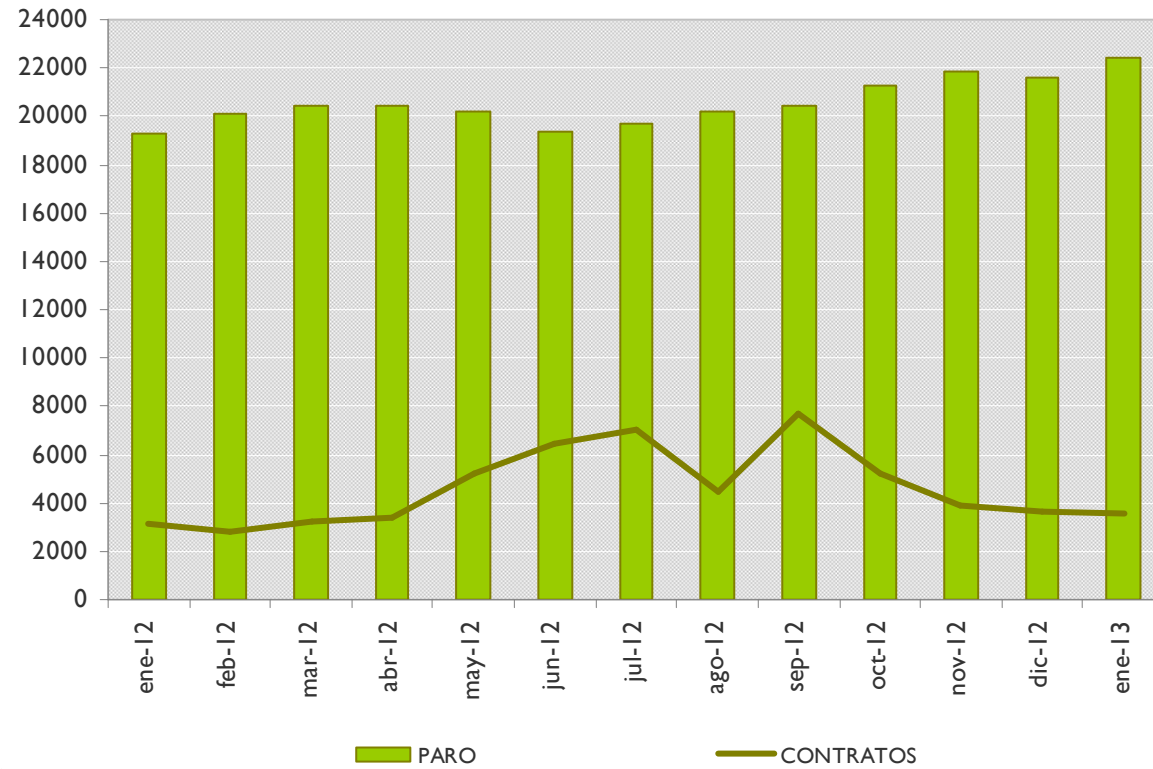

EVOLUCIÓN MENSUAL - PARO Y CONTRATOS REGISTRADOS, SEGÚN SEXO

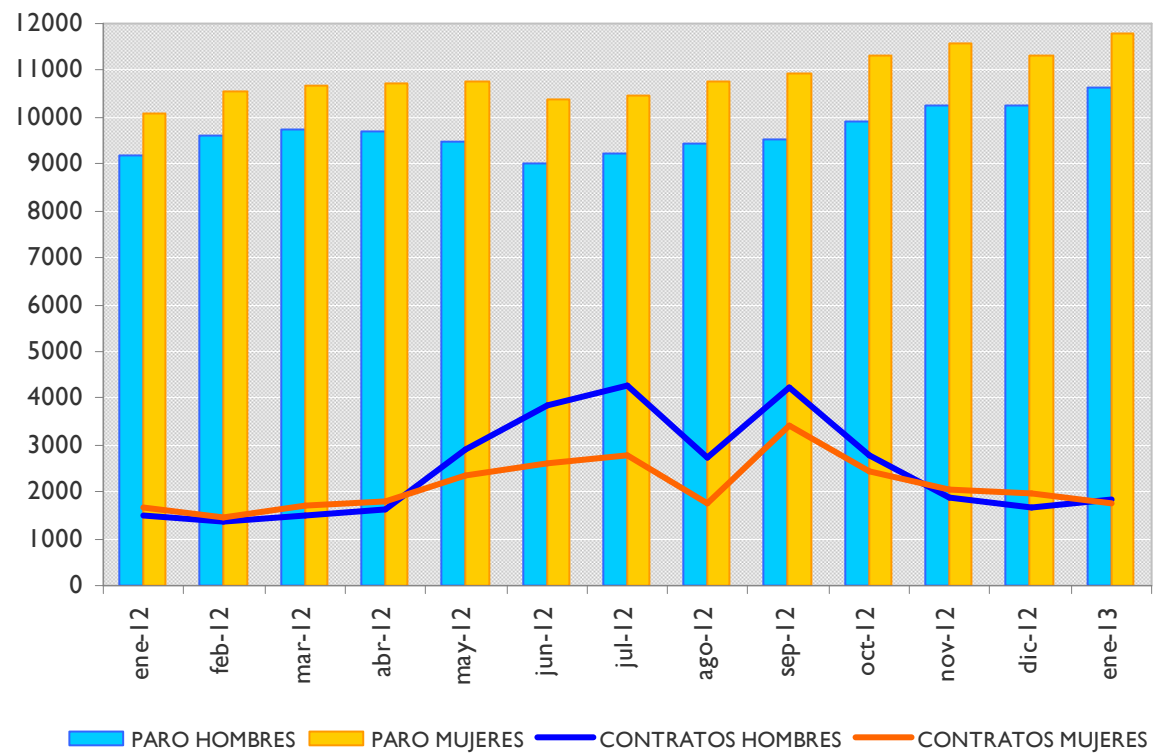

EVOLUCIÓN MENSUAL - PARO REGISTRADO, SEGÚN SECTOR DE ACTIVIDAD

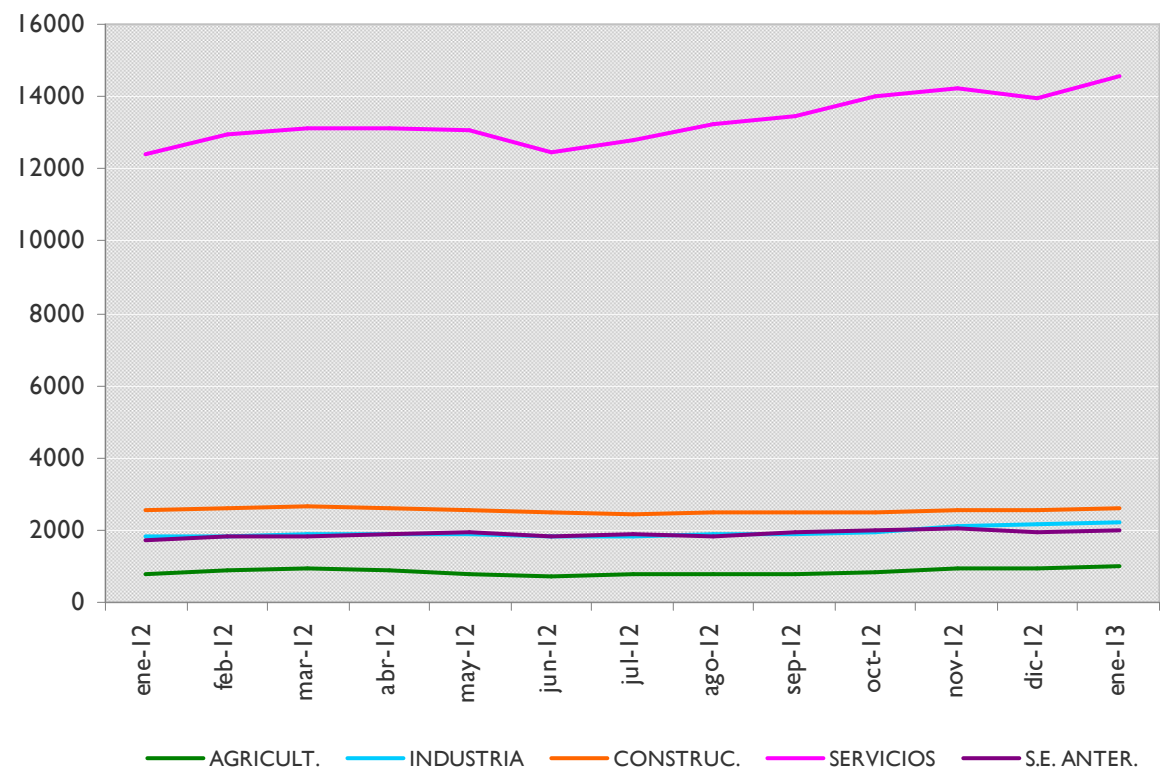

EVOLUCIÓN MENSUAL - CONTRATOS REGISTRADOS, SEGÚN SECTOR DE ACTIVIDAD

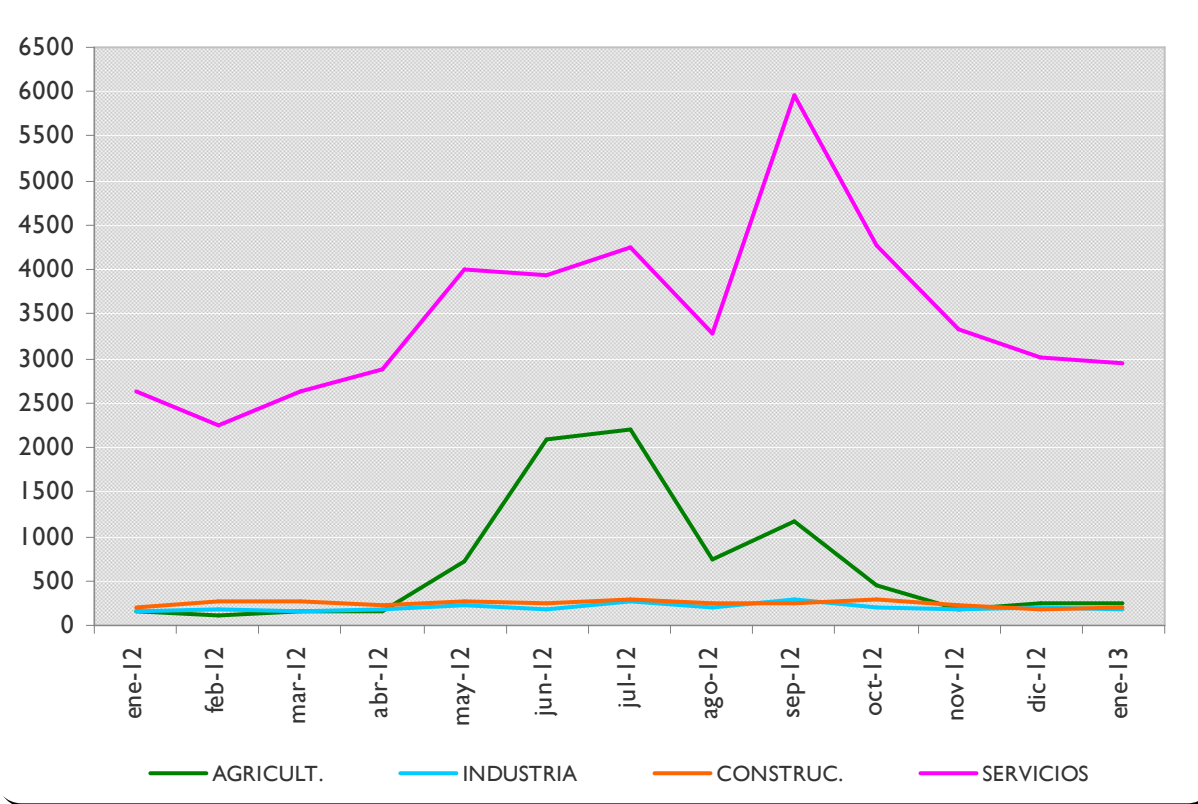

ANEXO 2

**PARO Y CONTRATOS REGISTRADOS,
COMPARATIVA GEOGRÁFICA DE LA VARIACIÓN MENSUAL E INTERANUAL**



PARO REGISTRADO,
COMPARATIVA GEOGRÁFICA DE LA VARIACIÓN MENSUAL E INTERANUAL, SEGÚN SEXO

| | VARIACIÓN | | | | |
|-----------------------|-----------|--------------|----------|------------|----------|
| | TOTAL | MES ANTERIOR | | INTERANUAL | |
| | | paro | absoluta | relativa | absoluta |
| Municipio de Albacete | 22437 | 876 | 4,06% | 3156 | 16,37% |
| Provincia de Albacete | 55392 | 1723 | 3,21% | 6217 | 12,64% |
| Castilla-La Mancha | 271610 | 9270 | 3,53% | 34820 | 14,71% |
| España | 4980778 | 132055 | 2,72% | 380949 | 8,28% |

| | VARIACIÓN | | | | |
|-----------------------|-----------|--------------|----------|------------|----------|
| | HOMBRES | MES ANTERIOR | | INTERANUAL | |
| | | paro | absoluta | relativa | absoluta |
| Municipio de Albacete | 10639 | 411 | 4,02% | 1446 | 15,73% |
| Provincia de Albacete | 25405 | 812 | 3,30% | 2736 | 12,07% |
| Castilla-La Mancha | 129987 | 4405 | 3,51% | 16905 | 14,95% |
| España | 2472830 | 64923 | 2,70% | 184437 | 8,06% |

| | VARIACIÓN | | | | |
|-----------------------|-----------|--------------|----------|------------|----------|
| | MUJERES | MES ANTERIOR | | INTERANUAL | |
| | | paro | absoluta | relativa | absoluta |
| Municipio de Albacete | 11798 | 465 | 4,10% | 1710 | 16,95% |
| Provincia de Albacete | 29987 | 911 | 3,13% | 3481 | 13,13% |
| Castilla-La Mancha | 141623 | 4865 | 3,56% | 17915 | 14,48% |
| España | 2507948 | 67132 | 2,75% | 196512 | 8,50% |

PARO REGISTRADO,
COMPARATIVA GEOGRÁFICA DE LA VARIACIÓN MENSUAL E INTERANUAL, SEGÚN SECTOR DE ACTIVIDAD

| | VARIACIÓN | | | | |
|-----------------------|-------------|--------------|----------|------------|----------|
| | AGRICULTURA | MES ANTERIOR | | INTERANUAL | |
| | | paro | absoluta | relativa | absoluta |
| Municipio de Albacete | 1003 | 83 | 9,02% | 234 | 30,43% |
| Provincia de Albacete | 4945 | 116 | 2,40% | 1356 | 37,78% |
| Castilla-La Mancha | 22878 | 461 | 2,06% | 6467 | 39,41% |
| España | 203179 | 15303 | 8,15% | 50936 | 33,46% |

| | VARIACIÓN | | | | |
|-----------------------|--------------|--------------|----------|------------|----------|
| | CONSTRUCCIÓN | MES ANTERIOR | | INTERANUAL | |
| | | paro | absoluta | relativa | absoluta |
| Municipio de Albacete | 2626 | 60 | 2,34% | 73 | 2,86% |
| Provincia de Albacete | 7431 | 58 | 0,79% | -163 | -2,15% |
| Castilla-La Mancha | 40071 | 564 | 1,43% | -37 | -0,09% |
| España | 759309 | 3477 | 0,46% | -32966 | -4,16% |

| | VARIACIÓN | | | | |
|-----------------------|-----------|--------------|----------|------------|----------|
| | INDUSTRIA | MES ANTERIOR | | INTERANUAL | |
| | | paro | absoluta | relativa | absoluta |
| Municipio de Albacete | 2220 | 74 | 3,45% | 404 | 22,25% |
| Provincia de Albacete | 7000 | 170 | 2,49% | 729 | 11,62% |
| Castilla-La Mancha | 31851 | 878 | 2,83% | 4447 | 16,23% |
| España | 550818 | 7763 | 1,43% | 26243 | 5,00% |

| | VARIACIÓN | | | | |
|-----------------------|-----------|--------------|----------|------------|----------|
| | SERVICIOS | MES ANTERIOR | | INTERANUAL | |
| | | paro | absoluta | relativa | absoluta |
| Municipio de Albacete | 14582 | 616 | 4,41% | 2157 | 17,36% |
| Provincia de Albacete | 31771 | 1294 | 4,25% | 3752 | 13,39% |
| Castilla-La Mancha | 159426 | 6871 | 4,50% | 21535 | 15,62% |
| España | 3102474 | 108982 | 3,64% | 357364 | 13,02% |

| | VARIACIÓN | | | | |
|-----------------------|---------------------|--------------|----------|------------|----------|
| | SIN EMPLEO ANTERIOR | MES ANTERIOR | | INTERANUAL | |
| | | paro | absoluta | relativa | absoluta |
| Municipio de Albacete | 2006 | 43 | 2,19% | 288 | 16,76% |
| Provincia de Albacete | 4245 | 85 | 2,04% | 543 | 14,67% |
| Castilla-La Mancha | 17384 | 496 | 2,94% | 2408 | 16,08% |
| España | 364998 | -3470 | -0,94% | -20628 | -5,35% |



CONTRATOS REGISTRADOS,
COMPARATIVA GEOGRÁFICA SEGÚN TIPO DE CONTRATO

| | TOTAL | INDEFINIDOS | | TEMPORALES | |
|-----------------------|-----------|-------------|-----------|------------|-----------|
| | contratos | absoluto | % s/total | absoluto | % s/total |
| Municipio de Albacete | 3588 | 313 | 8,72% | 3275 | 91,28% |
| Provincia de Albacete | 7345 | 602 | 8,20% | 6743 | 91,80% |
| Castilla-La Mancha | 38112 | 3318 | 8,71% | 34794 | 91,29% |
| España | 1101819 | 100609 | 9,13% | 1001210 | 90,87% |

CONTRATOS REGISTRADOS,
COMPARATIVA GEOGRÁFICA DE LA VARIACIÓN MENSUAL E INTERANUAL, SEGÚN TIPO DE CONTRATO

| | TOTAL | VARIACIÓN | | | |
|-----------------------|---------|--------------|----------|------------|----------|
| | | MES ANTERIOR | | INTERANUAL | |
| | | contratos | absoluta | relativa | absoluta |
| Municipio de Albacete | 3588 | -54 | -1,48% | 438 | 13,90% |
| Provincia de Albacete | 7345 | 174 | 2,43% | 1215 | 19,82% |
| Castilla-La Mancha | 38112 | 3427 | 9,88% | 3791 | 11,05% |
| España | 1101819 | 43318 | 4,09% | 63218 | 6,09% |

| | INDEFINIDOS | VARIACIÓN | | | |
|-----------------------|-------------|--------------|----------|------------|----------|
| | | MES ANTERIOR | | INTERANUAL | |
| | | contratos | absoluta | relativa | absoluta |
| Municipio de Albacete | 313 | 62 | 24,70% | 83 | 36,09% |
| Provincia de Albacete | 602 | 122 | 25,42% | 177 | 41,65% |
| Castilla-La Mancha | 3318 | 1127 | 51,44% | 1121 | 51,02% |
| España | 100609 | 23243 | 30,04% | 24710 | 32,56% |

| | TEMPORALES | VARIACIÓN | | | |
|-----------------------|------------|--------------|----------|------------|----------|
| | | MES ANTERIOR | | INTERANUAL | |
| | | contratos | absoluta | relativa | absoluta |
| Municipio de Albacete | 3275 | -116 | -3,42% | 355 | 12,16% |
| Provincia de Albacete | 6743 | 52 | 0,78% | 1038 | 18,19% |
| Castilla-La Mancha | 34794 | 2300 | 7,08% | 2670 | 8,31% |
| España | 1001210 | 20075 | 2,05% | 38508 | 4,00% |



ANEXO 3

**TABLAS DE PARO REGISTRADO Y DEMANDANTES DE EMPLEO,
MUNICIPIO DE ALBACETE**



PARO REGISTRADO², SEGÚN LA EDAD

| HOMBRES | < 20 | 20 - 24 | 25 - 29 | 30 - 34 | 35 - 39 | 40 - 44 | 45 - 49 | 50 - 54 | 55 - 59 | > 59 | TOTAL |
|---------|--------|---------|---------|---------|---------|---------|---------|---------|---------|--------|--------|
| PARO | 268 | 1057 | 1354 | 1567 | 1470 | 1320 | 1275 | 964 | 856 | 508 | 10639 |
| V.M. | -7 | 47 | 70 | 16 | 47 | 19 | 52 | 13 | 10 | 12 | 279 |
| V.M.% | -2,55% | 2,72% | 2,73% | 5,88% | 3,89% | 7,84% | 4,34% | 3,10% | 3,63% | 0,79% | 4,02% |
| V.A. | -20 | 36 | 58 | 177 | 256 | 226 | 315 | 206 | 138 | 54 | 1446 |
| V.A.% | -6,94% | 3,53% | 4,48% | 12,73% | 21,09% | 20,66% | 32,81% | 27,18% | 19,22% | 11,89% | 15,73% |

| MUJERES | < 20 | 20 - 24 | 25 - 29 | 30 - 34 | 35 - 39 | 40 - 44 | 45 - 49 | 50 - 54 | 55 - 59 | > 59 | TOTAL |
|---------|---------|---------|---------|---------|---------|---------|---------|---------|---------|--------|--------|
| PARO | 204 | 959 | 1526 | 1715 | 1731 | 1603 | 1537 | 1280 | 817 | 426 | 11798 |
| V.M. | -1 | 38 | 72 | 107 | 87 | 103 | 77 | 37 | 29 | 10 | 559 |
| V.M.% | -4,67% | 2,90% | 7,62% | 3,25% | 4,21% | 4,36% | 3,64% | 3,23% | 5,69% | 2,65% | 4,10% |
| V.A. | -41 | 17 | 241 | 274 | 291 | 225 | 222 | 201 | 205 | 75 | 1710 |
| V.A.% | -16,73% | 1,80% | 18,75% | 19,01% | 20,21% | 16,33% | 16,88% | 18,63% | 33,50% | 21,37% | 16,95% |

| TOTAL | < 20 | 20 - 24 | 25 - 29 | 30 - 34 | 35 - 39 | 40 - 44 | 45 - 49 | 50 - 54 | 55 - 59 | > 59 | TOTAL |
|-------|---------|---------|---------|---------|---------|---------|---------|---------|---------|--------|--------|
| PARO | 472 | 2016 | 2880 | 3282 | 3201 | 2923 | 2812 | 2244 | 1673 | 934 | 22437 |
| V.M. | -8 | 85 | 142 | 123 | 134 | 122 | 129 | 50 | 39 | 22 | 838 |
| V.M.% | -3,48% | 2,80% | 5,26% | 4,49% | 4,06% | 5,91% | 3,96% | 3,17% | 4,63% | 1,63% | 4,06% |
| V.A. | -61 | 53 | 299 | 451 | 547 | 451 | 537 | 407 | 343 | 129 | 3156 |
| V.A.% | -11,44% | 2,70% | 11,58% | 15,93% | 20,61% | 18,24% | 23,60% | 22,16% | 25,79% | 16,02% | 16,37% |

² La primera fila de cada tabla recoge el paro registrado; la segunda (V.M.) la variación mensual absoluta; la tercera (V.M.%) la variación mensual relativa; la cuarta (V.A.) la variación anual; y la quinta (V.A.%) la variación anual relativa. Se sigue el mismo criterio en las sucesivas tablas referidas a paro registrado.



DEMANDANTES DE EMPLEO³, SEGÚN LA EDAD

| HOMBRES | < 20 | 20 - 24 | 25 - 29 | 30 - 34 | 35 - 39 | 40 - 44 | 45 - 49 | 50 - 54 | 55 - 59 | > 59 | TOTAL |
|---------|--------|---------|---------|---------|---------|---------|---------|---------|---------|--------|--------|
| DEMAND. | 329 | 1258 | 1597 | 1895 | 1843 | 1637 | 1571 | 1194 | 1056 | 698 | 13078 |
| V.M. | 5 | 55 | 55 | 108 | 108 | 133 | 65 | 25 | 30 | 16 | 600 |
| V.M.% | 1,54% | 4,57% | 3,57% | 6,04% | 6,22% | 8,84% | 4,32% | 2,14% | 2,92% | 2,35% | 4,81% |
| V.A. | -26 | 15 | 55 | 158 | 314 | 290 | 379 | 275 | 159 | 82 | 1701 |
| V.A.% | -7,32% | 1,21% | 3,57% | 9,10% | 20,54% | 21,53% | 31,80% | 29,92% | 17,73% | 13,31% | 14,95% |

| MUJERES | < 20 | 20 - 24 | 25 - 29 | 30 - 34 | 35 - 39 | 40 - 44 | 45 - 49 | 50 - 54 | 55 - 59 | > 59 | TOTAL |
|---------|---------|---------|---------|---------|---------|---------|---------|---------|---------|--------|--------|
| DEMAND. | 240 | 1172 | 1782 | 2045 | 2080 | 1933 | 1843 | 1498 | 1024 | 634 | 14251 |
| V.M. | -8 | 54 | 76 | 4 | 18 | -3 | 18 | 7 | 13 | 19 | 198 |
| V.M.% | -3,23% | 4,83% | 4,45% | 0,20% | 0,87% | -0,15% | 0,99% | 0,47% | 1,29% | 3,09% | 1,41% |
| V.A. | -64 | 1 | 116 | 242 | 291 | 211 | 231 | 204 | 131 | 129 | 1492 |
| V.A.% | -21,05% | 0,09% | 6,96% | 13,42% | 16,27% | 12,25% | 14,33% | 15,77% | 14,67% | 25,54% | 11,69% |

| TOTAL | < 20 | 20 - 24 | 25 - 29 | 30 - 34 | 35 - 39 | 40 - 44 | 45 - 49 | 50 - 54 | 55 - 59 | > 59 | TOTAL |
|---------|---------|---------|---------|---------|---------|---------|---------|---------|---------|--------|--------|
| DEMAND. | 569 | 2430 | 3379 | 3940 | 3923 | 3570 | 3414 | 2692 | 2080 | 1332 | 27329 |
| V.M. | -3 | 109 | 131 | 112 | 126 | 130 | 83 | 32 | 43 | 35 | 798 |
| V.M.% | -0,52% | 4,70% | 4,03% | 2,93% | 3,32% | 3,78% | 2,49% | 1,20% | 2,11% | 2,70% | 3,01% |
| V.A. | -90 | 16 | 171 | 400 | 605 | 501 | 610 | 479 | 290 | 211 | 3193 |
| V.A.% | -13,66% | 0,66% | 5,33% | 11,30% | 18,23% | 16,32% | 21,75% | 21,64% | 16,20% | 18,82% | 13,23% |

³ La primera fila de cada tabla recoge los demandantes de empleo; la segunda (V.M.) la variación mensual absoluta; la tercera (V.M.%) la variación mensual relativa; la cuarta (V.A.) la variación anual; y la quinta (V.A.%) la variación anual relativa. Se sigue el mismo criterio en las sucesivas tablas de demandantes de empleo.



PARO REGISTRADO, SEGÚN EL SECTOR DE ACTIVIDAD

| HOMBRES | AGRICULTURA | INDUSTRIA | CONSTRUCCIÓN | SERVICIOS | SIN EMPLEO ANTERIOR | TOTAL |
|---------|-------------|-----------|--------------|-----------|---------------------|--------|
| PARO | 770 | 1324 | 2254 | 5626 | 665 | 10639 |
| V.M. | 74 | 61 | 59 | 203 | 14 | 411 |
| V.M.% | 10,63% | 4,83% | 2,69% | 3,74% | 2,15% | 4,02% |
| V.A. | 193 | 338 | 20 | 792 | 103 | 1446 |
| V.A.% | 33,45% | 34,28% | 0,90% | 16,38% | 18,33% | 15,73% |

| MUJERES | AGRICULTURA | INDUSTRIA | CONSTRUCCIÓN | SERVICIOS | SIN EMPLEO ANTERIOR | TOTAL |
|---------|-------------|-----------|--------------|-----------|---------------------|--------|
| PARO | 233 | 896 | 372 | 8956 | 1341 | 11798 |
| V.M. | 9 | 13 | 1 | 413 | 29 | 465 |
| V.M.% | 4,02% | 1,47% | 0,27% | 4,83% | 2,21% | 4,10% |
| V.A. | 41 | 66 | 53 | 1365 | 185 | 1710 |
| V.A.% | 21,35% | 7,95% | 16,61% | 17,98% | 16,00% | 16,95% |

| TOTAL | AGRICULTURA | INDUSTRIA | CONSTRUCCIÓN | SERVICIOS | SIN EMPLEO ANTERIOR | TOTAL |
|-------|-------------|-----------|--------------|-----------|---------------------|--------|
| PARO | 1003 | 2220 | 2626 | 14582 | 2006 | 22437 |
| V.M. | 83 | 74 | 60 | 616 | 43 | 876 |
| V.M.% | 9,02% | 3,45% | 2,34% | 4,41% | 2,19% | 4,06% |
| V.A. | 234 | 404 | 73 | 2157 | 288 | 3156 |
| V.A.% | 30,43% | 22,25% | 2,86% | 17,36% | 16,76% | 16,37% |



DEMANDANTES DE EMPLEO, SEGÚN EL SECTOR DE ACTIVIDAD

| HOMBRES | AGRICULTURA | INDUSTRIA | CONSTRUCCIÓN | SERVICIOS | SIN EMPLEO ANTERIOR | TOTAL |
|---------|-------------|-----------|--------------|-----------|---------------------|--------|
| DEMAND. | 1023 | 1793 | 2523 | 6933 | 806 | 13078 |
| V.M. | 84 | 207 | 68 | 222 | 19 | 600 |
| V.M.% | 8,95% | 13,05% | 2,77% | 3,31% | 2,41% | 4,81% |
| V.A. | 138 | 532 | -7 | 943 | 95 | 1701 |
| V.A.% | 15,59% | 42,19% | -0,28% | 15,74% | 13,36% | 14,95% |

| MUJERES | AGRICULTURA | INDUSTRIA | CONSTRUCCIÓN | SERVICIOS | SIN EMPLEO ANTERIOR | TOTAL |
|---------|-------------|-----------|--------------|-----------|---------------------|--------|
| DEMAND. | 306 | 1078 | 398 | 10829 | 1640 | 14251 |
| V.M. | 4 | 25 | -3 | 134 | 38 | 198 |
| V.M.% | 1,32% | 2,37% | -0,75% | 1,25% | 2,37% | 1,41% |
| V.A. | 35 | 87 | 35 | 1218 | 117 | 1492 |
| V.A.% | 12,92% | 8,78% | 9,64% | 12,67% | 7,68% | 11,69% |

| TOTAL | AGRICULTURA | INDUSTRIA | CONSTRUCCIÓN | SERVICIOS | SIN EMPLEO ANTERIOR | TOTAL |
|---------|-------------|-----------|--------------|-----------|---------------------|--------|
| DEMAND. | 1329 | 2871 | 2921 | 17762 | 2446 | 27329 |
| V.M. | 88 | 232 | 65 | 356 | 57 | 798 |
| V.M.% | 7,09% | 8,79% | 2,28% | 2,05% | 2,39% | 3,01% |
| V.A. | 173 | 619 | 28 | 2161 | 212 | 3193 |
| V.A.% | 14,97% | 27,49% | 0,97% | 13,85% | 9,49% | 13,23% |



PARO REGISTRADO, SEGÚN EL NIVEL DE ESTUDIOS⁴

| HOMBRES | (1) | (2) | (3) | (4) | (5) | (6) | (7) | (8) | (9) | (10) | (11) | (12) | (13) | TOTAL |
|---------|--------|--------|--------|-------|--------|--------|-------|--------|----------|--------|---------|--------|---------|--------|
| PARO | 109 | 2924 | 309 | 4983 | 8 | 987 | 1 | 466 | 0 | 799 | 4 | 6 | 43 | 10639 |
| V.M. | 8 | 145 | -3 | 174 | 3 | 27 | 0 | 19 | -1 | 28 | 2 | 1 | 8 | 411 |
| V.M.% | 7,92% | 5,22% | -0,96% | 3,62% | 60,00% | 2,81% | 0,00% | 4,25% | -100,00% | 3,63% | 100,00% | 20,00% | 22,86% | 4,02% |
| V.A. | 17 | 417 | 84 | 429 | 2 | 163 | 0 | 118 | 0 | 183 | 3 | 0 | 30 | 1446 |
| V.A.% | 18,48% | 16,63% | 37,33% | 9,42% | 33,33% | 19,78% | 0,00% | 33,91% | 0,00% | 29,71% | 300,00% | 0,00% | 230,77% | 15,73% |

| MUJERES | (1) | (2) | (3) | (4) | (5) | (6) | (7) | (8) | (9) | (10) | (11) | (12) | (13) | TOTAL |
|---------|--------|--------|--------|-------|---------|--------|-------|--------|----------|--------|---------|---------|---------|--------|
| PARO | 71 | 2497 | 239 | 4633 | 7 | 1724 | 0 | 700 | 0 | 1850 | 10 | 19 | 48 | 11798 |
| V.M. | 5 | 66 | 19 | 130 | 0 | 125 | 0 | 44 | 0 | 73 | 1 | 4 | -2 | 465 |
| V.M.% | 7,58% | 2,71% | 8,64% | 2,89% | 0,00% | 7,82% | 0,00% | 6,71% | 0,00% | 4,11% | 11,11% | 26,67% | -4,00% | 4,10% |
| V.A. | 11 | 303 | 46 | 323 | 4 | 300 | 0 | 147 | -1 | 526 | 7 | 14 | 30 | 1710 |
| V.A.% | 18,33% | 13,81% | 23,83% | 7,49% | 133,33% | 21,07% | 0,00% | 26,58% | -100,00% | 39,73% | 233,33% | 280,00% | 166,67% | 16,95% |

| TOTAL | (1) | (2) | (3) | (4) | (5) | (6) | (7) | (8) | (9) | (10) | (11) | (12) | (13) | TOTAL |
|-------|--------|--------|--------|-------|--------|--------|-------|--------|----------|--------|---------|---------|---------|--------|
| PARO | 180 | 5421 | 548 | 9616 | 15 | 2711 | 1 | 1166 | 0 | 2649 | 14 | 25 | 91 | 22437 |
| V.M. | 13 | 211 | 16 | 304 | 3 | 152 | 0 | 63 | -1 | 101 | 3 | 5 | 6 | 876 |
| V.M.% | 7,78% | 4,05% | 3,01% | 3,26% | 25,00% | 5,94% | 0,00% | 5,71% | -100,00% | 3,96% | 27,27% | 25,00% | 7,06% | 4,06% |
| V.A. | 28 | 720 | 130 | 752 | 6 | 463 | 0 | 265 | -1 | 709 | 10 | 14 | 60 | 3156 |
| V.A.% | 18,42% | 15,32% | 31,10% | 8,48% | 66,67% | 20,60% | 0,00% | 29,41% | -100,00% | 36,55% | 250,00% | 127,27% | 193,55% | 16,37% |

⁴ Leyenda del nivel de estudios:

- | | | |
|---------------------------------|---------------------------------|--|
| (1) ANALFABETOS | (5) FP TIT. 1ª ETAPA | (9) OTRAS ENSEÑANZAS CON BACHILLER |
| (2) EDUCACIÓN PRIMARIA | (6) SEGUNDA ETAPA DE SECUNDARIA | (10) ENSEÑANZA UNIVERSITARIA |
| (3) FP SIN TITULACIÓN | (7) FP TIT. 2ª ETAPA | (11) ESPECIALIZACIÓN PROFESIONAL |
| (4) PRIMERA ETAPA DE SECUNDARIA | (8) FP SUPERIOR | (12) ENSEÑANZA UNIVERSITARIA 3er CICLO |
| | | (13) SIN ASIGNAR |



DEMANDANTES DE EMPLEO, SEGÚN EL NIVEL DE ESTUDIOS⁵

| HOMBRES | (1) | (2) | (3) | (4) | (5) | (6) | (7) | (8) | (9) | (10) | (11) | (12) | (13) | TOTAL |
|---------|--------|--------|--------|-------|--------|--------|-------|--------|----------|--------|---------|--------|---------|--------|
| DEMAND. | 152 | 3708 | 399 | 5942 | 8 | 1217 | 1 | 561 | 0 | 1024 | 4 | 7 | 55 | 13078 |
| V.M. | 16 | 228 | 6 | 275 | 2 | 51 | 0 | 31 | -1 | -18 | 2 | 0 | 8 | 600 |
| V.M.% | 11,76% | 6,55% | 1,53% | 4,85% | 33,33% | 4,37% | 0,00% | 5,85% | -100,00% | -1,73% | 100,00% | 0,00% | 17,02% | 4,81% |
| V.A. | 32 | 528 | 117 | 500 | 1 | 176 | 0 | 127 | -1 | 180 | 2 | 1 | 38 | 1701 |
| V.A.% | 26,67% | 16,60% | 41,49% | 9,19% | 14,29% | 16,91% | 0,00% | 29,26% | -100,00% | 21,33% | 100,00% | 16,67% | 223,53% | 14,95% |

| MUJERES | (1) | (2) | (3) | (4) | (5) | (6) | (7) | (8) | (9) | (10) | (11) | (12) | (13) | TOTAL |
|---------|--------|-------|--------|-------|---------|--------|-------|--------|----------|--------|---------|---------|---------|--------|
| DEMAND. | 89 | 3023 | 284 | 5523 | 7 | 2096 | 0 | 832 | 0 | 2301 | 19 | 20 | 57 | 14251 |
| V.M. | 7 | 69 | 21 | 62 | -2 | 59 | 0 | 32 | 0 | -61 | 5 | 3 | 3 | 198 |
| V.M.% | 8,54% | 2,34% | 7,98% | 1,14% | -22,22% | 2,90% | 0,00% | 4,00% | 0,00% | -2,58% | 35,71% | 17,65% | 5,56% | 1,41% |
| V.A. | 10 | 255 | 58 | 250 | 4 | 289 | 0 | 119 | -1 | 448 | 14 | 13 | 33 | 1492 |
| V.A.% | 12,66% | 9,21% | 25,66% | 4,74% | 133,33% | 15,99% | 0,00% | 16,69% | -100,00% | 24,18% | 280,00% | 185,71% | 137,50% | 11,69% |

| TOTAL | (1) | (2) | (3) | (4) | (5) | (6) | (7) | (8) | (9) | (10) | (11) | (12) | (13) | TOTAL |
|---------|--------|--------|--------|-------|--------|--------|-------|--------|----------|--------|---------|---------|---------|--------|
| DEMAND. | 241 | 6731 | 683 | 11465 | 15 | 3313 | 1 | 1393 | 0 | 3325 | 23 | 27 | 112 | 27329 |
| V.M. | 23 | 297 | 27 | 337 | 0 | 110 | 0 | 63 | -1 | -79 | 7 | 3 | 11 | 798 |
| V.M.% | 10,55% | 4,62% | 4,12% | 3,03% | 0,00% | 3,43% | 0,00% | 4,74% | -100,00% | -2,32% | 43,75% | 12,50% | 10,89% | 3,01% |
| V.A. | 42 | 783 | 175 | 750 | 5 | 465 | 0 | 246 | -2 | 628 | 16 | 14 | 71 | 3193 |
| V.A.% | 21,11% | 13,16% | 34,45% | 7,00% | 50,00% | 16,33% | 0,00% | 21,45% | -100,00% | 23,29% | 228,57% | 107,69% | 173,17% | 13,23% |

⁵ Leyenda del nivel de estudios:

- | | | |
|---------------------------------|---------------------------------|--|
| (1) ANALFABETOS | (5) FP TIT. 1ª ETAPA | (9) OTRAS ENSEÑANZAS CON BACHILLER |
| (2) EDUCACIÓN PRIMARIA | (6) SEGUNDA ETAPA DE SECUNDARIA | (10) ENSEÑANZA UNIVERSITARIA |
| (3) FP SIN TITULACIÓN | (7) FP TIT. 2ª ETAPA | (11) ESPECIALIZACIÓN PROFESIONAL |
| (4) PRIMERA ETAPA DE SECUNDARIA | (8) FP SUPERIOR | (12) ENSEÑANZA UNIVERSITARIA 3er CICLO |
| | | (13) SIN ASIGNAR |



PARO REGISTRADO, SEGÚN EL GRUPO DE OCUPACIÓN⁶

| HOMBRES | (1) | (2) | (3) | (4) | (5) | (6) | (7) | (8) | (9) | (10) | (11) | TOTAL |
|---------|--------|--------|--------|--------|--------|--------|--------|--------|-------|---------|-------|--------|
| PARO | 111 | 829 | 965 | 611 | 1114 | 229 | 3379 | 1090 | 2308 | 3 | 0 | 10639 |
| V.M. | 9 | 15 | 18 | 19 | 33 | 16 | 104 | 59 | 138 | 0 | 0 | 411 |
| V.M.% | 8,82% | 1,84% | 1,90% | 3,21% | 3,05% | 7,51% | 3,18% | 5,72% | 6,36% | 0,00% | 0,00% | 4,02% |
| V.A. | 15 | 213 | 140 | 130 | 161 | 30 | 377 | 189 | 192 | -1 | 0 | 1446 |
| V.A.% | 15,63% | 34,58% | 16,97% | 27,03% | 16,89% | 15,08% | 12,56% | 20,98% | 9,07% | -25,00% | 0,00% | 15,73% |

| MUJERES | (1) | (2) | (3) | (4) | (5) | (6) | (7) | (8) | (9) | (10) | (11) | TOTAL |
|---------|--------|--------|--------|--------|--------|--------|--------|--------|--------|-------|-------|--------|
| PARO | 31 | 1455 | 624 | 1605 | 4017 | 59 | 227 | 510 | 3268 | 2 | 0 | 11798 |
| V.M. | 1 | 56 | 17 | 68 | 224 | 2 | 12 | 11 | 74 | 0 | 0 | 465 |
| V.M.% | 3,33% | 4,00% | 2,80% | 4,42% | 5,91% | 3,51% | 5,58% | 2,20% | 2,32% | 0,00% | 0,00% | 4,10% |
| V.A. | 6 | 418 | 112 | 277 | 466 | 8 | 32 | 64 | 327 | 0 | 0 | 1710 |
| V.A.% | 24,00% | 40,31% | 21,88% | 20,86% | 13,12% | 15,69% | 16,41% | 14,35% | 11,12% | 0,00% | 0,00% | 16,95% |

| TOTAL | (1) | (2) | (3) | (4) | (5) | (6) | (7) | (8) | (9) | (10) | (11) | TOTAL |
|-------|--------|--------|--------|--------|--------|--------|--------|--------|--------|---------|-------|--------|
| PARO | 142 | 2284 | 1589 | 2216 | 5131 | 288 | 3606 | 1600 | 5576 | 5 | 0 | 22437 |
| V.M. | 10 | 71 | 35 | 87 | 257 | 18 | 116 | 70 | 212 | 0 | 0 | 876 |
| V.M.% | 7,58% | 3,21% | 2,25% | 4,09% | 5,27% | 6,67% | 3,32% | 4,58% | 3,95% | 0,00% | 0,00% | 4,06% |
| V.A. | 21 | 631 | 252 | 407 | 627 | 38 | 409 | 253 | 519 | -1 | 0 | 3156 |
| V.A.% | 17,36% | 38,17% | 18,85% | 22,50% | 13,92% | 15,20% | 12,79% | 18,78% | 10,26% | -16,67% | 0,00% | 16,37% |

⁶ Leyenda del grupo de ocupación:

- (1) DIR.EMPRESAS Y ADMONES.P.B.
- (2) TEC.PROF.CIENT. E INTELLECT.
- (3) TÉCNICOS Y PROFESIONALES APOYO
- (4) EMPLEADOS DE TIPO ADMINISTRATIVO

- (5) TRAB.SERV.REST.PERSON.PROTE.VEND.
- (6) TRAB.CUALIF.AGRICULTURA Y PESCA
- (7) ARTES.TRAB.C.IND.MANUF.CONNS.MIN.
- (8) PERA.INSTA.MAQU.Y MONTADORES

- (9) TRABAJADORES NO CUALIFICADOS
- (10) FUERZAS ARMADAS
- (11) SIN ASIGNAR



DEMANDANTES DE EMPLEO, SEGÚN EL GRUPO DE OCUPACIÓN⁷

| HOMBRES | (1) | (2) | (3) | (4) | (5) | (6) | (7) | (8) | (9) | (10) | (11) | TOTAL |
|---------|--------|--------|--------|--------|--------|--------|--------|--------|-------|---------|-------|--------|
| DEMAND. | 135 | 1061 | 1211 | 798 | 1421 | 318 | 3964 | 1378 | 2787 | 5 | 0 | 13078 |
| V.M. | 6 | -36 | 33 | 41 | 64 | 26 | 185 | 101 | 182 | -2 | 0 | 600 |
| V.M.% | 4,65% | -3,28% | 2,80% | 5,42% | 4,72% | 8,90% | 4,90% | 7,91% | 6,99% | -28,57% | 0,00% | 4,81% |
| V.A. | 19 | 207 | 209 | 165 | 222 | 47 | 402 | 248 | 181 | 1 | 0 | 1701 |
| V.A.% | 16,38% | 24,24% | 20,86% | 26,07% | 18,52% | 17,34% | 11,29% | 21,95% | 6,95% | 25,00% | 0,00% | 14,95% |

| MUJERES | (1) | (2) | (3) | (4) | (5) | (6) | (7) | (8) | (9) | (10) | (11) | TOTAL |
|---------|--------|--------|--------|--------|-------|-------|--------|--------|-------|--------|-------|--------|
| DEMAND. | 35 | 1847 | 785 | 1975 | 4764 | 83 | 285 | 587 | 3887 | 3 | 0 | 14251 |
| V.M. | 0 | -92 | 24 | 38 | 162 | 3 | 16 | -8 | 55 | 0 | 0 | 198 |
| V.M.% | 0,00% | -4,74% | 3,15% | 1,96% | 3,52% | 3,75% | 5,95% | -1,34% | 1,44% | 0,00% | 0,00% | 1,41% |
| V.A. | 6 | 372 | 126 | 246 | 406 | 3 | 35 | 62 | 235 | 1 | 0 | 1492 |
| V.A.% | 20,69% | 25,22% | 19,12% | 14,23% | 9,32% | 3,75% | 14,00% | 11,81% | 6,43% | 50,00% | 0,00% | 11,69% |

| TOTAL | (1) | (2) | (3) | (4) | (5) | (6) | (7) | (8) | (9) | (10) | (11) | TOTAL |
|---------|--------|--------|--------|--------|--------|--------|--------|--------|-------|---------|-------|--------|
| DEMAND. | 170 | 2908 | 1996 | 2773 | 6185 | 401 | 4249 | 1965 | 6674 | 8 | 0 | 27329 |
| V.M. | 6 | -128 | 57 | 79 | 226 | 29 | 201 | 93 | 237 | -2 | 0 | 798 |
| V.M.% | 3,66% | -4,22% | 2,94% | 2,93% | 3,79% | 7,80% | 4,97% | 4,97% | 3,68% | -20,00% | 0,00% | 3,01% |
| V.A. | 25 | 579 | 335 | 411 | 628 | 50 | 437 | 310 | 416 | 2 | 0 | 3193 |
| V.A.% | 17,24% | 24,86% | 20,17% | 17,40% | 11,30% | 14,25% | 11,46% | 18,73% | 6,65% | 33,33% | 0,00% | 13,23% |

⁷ Leyenda del grupo de ocupación:

- (1) DIR.EMPRESAS Y ADMONES.P.B.
- (2) TEC.PROF.CIENT. E INTELLECT.
- (3) TÉCNICOS Y PROFESIONALES APOYO
- (4) EMPLEADOS DE TIPO ADMINISTRATIVO

- (5) TRAB.SERV.REST.PERSON.PROTE.VEND.
- (6) TRAB.CUALIF.AGRICULTURA Y PESCA
- (7) ARTES.TRAB.C.IND.MANUF.CONSUMIN.
- (8) PERA.INSTA.MAQU.Y MONTADORES

- (9) TRABAJADORES NO CUALIFICADOS
- (10) FUERZAS ARMADAS
- (11) SIN ASIGNAR

