



OBSERVATORIO DE EMPLEO Y ACTIVIDAD ECONÓMICA

# TERMÓMETRO DE EMPLEO

DEMANDANTES DE EMPLEO,  
PARO Y CONTRATOS  
REGISTRADOS

DICIEMBRE 2011



AYUNTAMIENTO DE ALBACETE



## TERMÓMETRO DE EMPLEO<sup>1</sup>

**El mes de diciembre de 2011 registra un total de 17.878 parados en el municipio de Albacete, con un aumento del 0,35% con respecto al mes anterior.**

El mes de diciembre de 2011 registra un total de 17.878 parados en el municipio de Albacete; de ellos, 8.485 son varones y 9.393 mujeres.

Las variaciones registradas con respecto al mes anterior experimentaron un aumento del 0,35% en el total de parados (+62), con un incremento del 0,94% para los varones (+79), y un descenso del 0,18% en las mujeres (-17).

Las variaciones con respecto al mismo mes del año anterior experimentaron un incremento del 12,51% en las cifras de parados, con un aumento del 11,40% en el caso de los varones, y del 13,54% en las mujeres.

Por sectores de actividad, el mes de diciembre registra un total de 622 parados en agricultura, 1.747 en industria, 2.393 en construcción, 11.463 en servicios, y 1.653 parados sin empleo anterior.

La evolución mensual del paro muestra descensos en agricultura (-4,75%; -31) y en el colectivo sin empleo anterior (-2,82%; -48), y subidas en el resto: industria (+0,81%; +14), construcción (+2,35%; +55), y servicios (+0,63%; +72).

Por otra parte, la evolución del paro con respecto al mismo mes del año anterior tan solo baja en el colectivo sin empleo anterior (-2,54%), frente a las subidas en el resto de sectores: agricultura (+3,49%), industria (+5,81%), construcción (+1,79%) y servicios (+19,52%).

---

<sup>1</sup> Fuente: Elaboración propia a partir de datos del SEPECAM, y [www.sepe.es](http://www.sepe.es).



**El número de contratos es de 3.992, lo que supone un aumento del 8,92% en las contrataciones con respecto al mes anterior.**

En total se realizaron 3.992 contratos en Albacete, de los que 1.916 fueron a hombres, y 2.076 a mujeres. El número de contratos indefinidos realizados en este periodo es de 241, mientras que el resto son temporales.

La evolución de la contratación ha experimentado un incremento del 8,92% (+327) con respecto al mes anterior; en el caso de los varones el aumento fue del 8,86% (+156), mientras que en las mujeres lo fue del 8,98% (+171). Por otra parte, los contratos indefinidos han registrado un descenso del 10,41% (-28) con respecto al mes anterior.

Comparando las cifras con el mismo mes del año anterior observamos un descenso en el número de contrataciones del 11,78%, con una caída del 15,71% para los varones, y del 7,82% para las mujeres. El número de contratos indefinidos realizados es un 35,22% menor que en el mismo mes del año anterior.

Por sectores de actividad, se produjeron 393 contrataciones en la agricultura, 161 en industria, 208 en construcción, y 3.230 en los servicios. Lo que supone un aumento de la contratación con respecto al mes anterior en todos los sectores, salvo en la construcción (-12,97%; -31): agricultura (+71,62%; +164), industria (+4,55%; +7), y servicios (+6,15%; +187).

La evolución de la contratación con respecto al mismo mes del año anterior, según sectores de actividad, ha experimentado descensos en todos: agricultura (-16,74%), industria (-4,17%), construcción (-28,28%), y servicios (-10,15%).



**Hay un total de 22.831 demandantes de empleo,  
un 0,33% más que en el mes anterior.**

El número de demandantes de empleo en la ciudad de Albacete durante el mes de diciembre de 2011 asciende a 22.831, siendo 10.629 hombres, y 12.202 mujeres.

Los parados registrados en este mismo período suponen el 78,31% del total de demandantes de empleo, con una ligera variación según sexos (79,83% en los varones, y 76,98% en las mujeres).

La cifra de demandantes de empleo ha experimentado un aumento del 0,33% con respecto al mes anterior, con un incremento del 0,59% para los varones, y del 0,10% para las mujeres.

La variación de los demandantes de empleo con respecto al mismo mes del año anterior ha experimentado un aumento medio del 14,50%, con una subida del 13,74% para los hombres, y del 15,18% para las mujeres.

Este mes se repite la tendencia general de evolución de paro y demandantes de empleo, y el aumento medio del número de demandantes de empleo está directamente relacionado con el incremento medio de parados; aunque existen diferencias según sexo, ya que el paro registrado baja ligeramente en el grupo de las mujeres, frente a una ligera subida del número de demandantes de empleo mujeres.



**El paro registrado baja con respecto al mes anterior,  
principalmente, en los siguientes colectivos:**

*En los hombres*, por edad, en los menores de 25 años;

- por sectores de actividad, en agricultura y en el colectivo sin empleo anterior;
- según el nivel de estudios, con segunda etapa de educación secundaria;
- según el grupo de ocupación, en trabajadores no cualificados; trabajadores de servicios de restauración, personales, protección y vendedores de los comercios; trabajadores cualificados en la agricultura; y empleados de tipo administrativo.

*En las mujeres*, por edad, entre 20 y 29 años, y entre 40 y 49 años;

- por sectores de actividad, en el colectivo sin empleo anterior;
- según el nivel de estudios, con primera y, sobre todo, con segunda etapa de educación secundaria;
- según el grupo de ocupación, en trabajadoras de servicios de restauración, personales, protección y vendedoras de los comercios; empleadas de tipo administrativo; y dirección de las empresas y de la administración pública.



**ANEXO I**  
**PARO REGISTRADO Y CONTRATOS**  
**GRÁFICOS DE EVOLUCIÓN MENSUAL**

GRÁFICO N° 1  
EVOLUCIÓN MENSUAL - PARO Y CONTRATOS REGISTRADOS



GRÁFICO N° 2  
EVOLUCIÓN MENSUAL - PARO Y CONTRATOS REGISTRADOS, SEGÚN SEXO



GRÁFICO N° 3  
EVOLUCIÓN MENSUAL - PARO REGISTRADO, SEGÚN SECTOR DE ACTIVIDAD

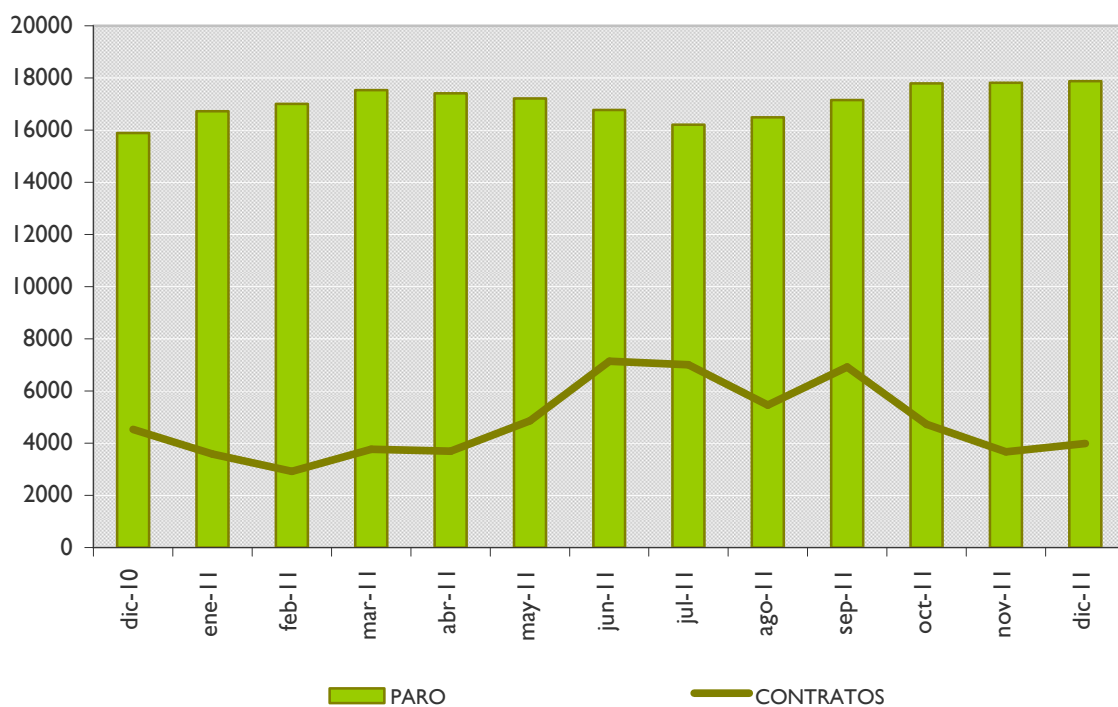

GRÁFICO N° 4  
EVOLUCIÓN MENSUAL - CONTRATOS REGISTRADOS, SEGÚN SECTOR DE ACTIVIDAD



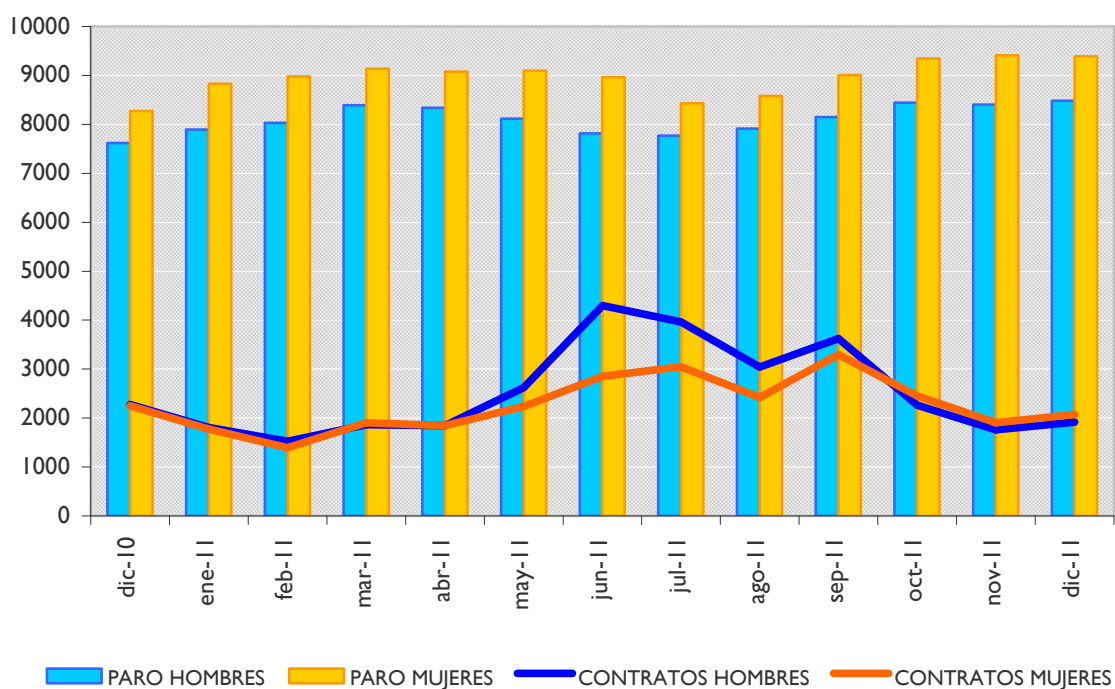

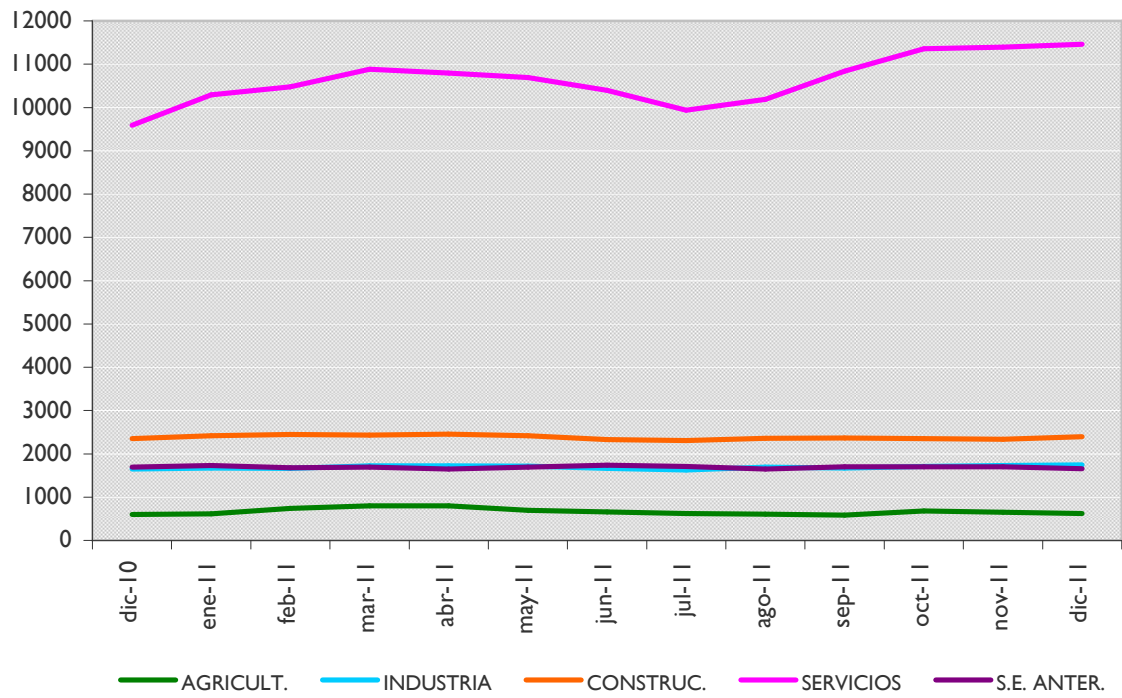
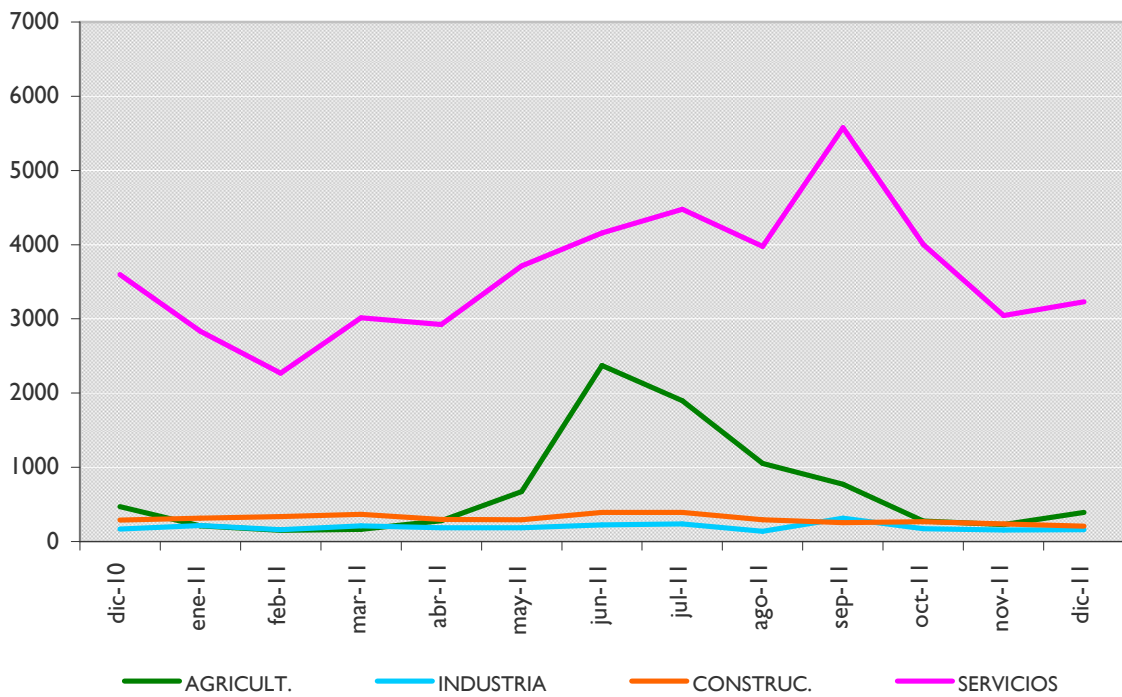

**ANEXO 2**  
**TABLAS DE PARO REGISTRADO Y**  
**DEMANDANTES DE EMPLEO**

## PARO REGISTRADO<sup>2</sup>, SEGÚN LA EDAD

HOMBRES	< 20	20 - 24	25 - 29	30 - 34	35 - 39	40 - 44	45 - 49	50 - 54	55 - 59	> 59	TOTAL
PARO	283	958	1153	1274	1101	994	888	714	685	435	8485
V.M.	-18	-33	9	15	1	26	8	28	29	14	79
V.M.%	-5,98%	-3,33%	0,79%	1,19%	0,09%	2,69%	0,91%	4,08%	4,42%	3,33%	0,94%
V.A.	-65	6	22	129	82	149	175	140	139	91	868
V.A.%	-18,68%	0,63%	1,95%	11,27%	8,05%	17,63%	24,54%	24,39%	25,46%	26,45%	11,40%

MUJERES	< 20	20 - 24	25 - 29	30 - 34	35 - 39	40 - 44	45 - 49	50 - 54	55 - 59	> 59	TOTAL
PARO	250	871	1157	1317	1349	1278	1240	1011	579	341	9393
V.M.	14	-45	-12	21	20	-10	-19	4	2	8	-17
V.M.%	5,93%	-4,91%	-1,03%	1,62%	1,50%	-0,78%	-1,51%	0,40%	0,35%	2,40%	-0,18%
V.A.	-44	62	106	167	208	194	234	177	-4	20	1120
V.A.%	-14,97%	7,66%	10,09%	14,52%	18,23%	17,90%	23,26%	21,22%	-0,69%	6,23%	13,54%

TOTAL	< 20	20 - 24	25 - 29	30 - 34	35 - 39	40 - 44	45 - 49	50 - 54	55 - 59	> 59	TOTAL
PARO	533	1829	2310	2591	2450	2272	2128	1725	1264	776	17878
V.M.	-4	-78	-3	36	21	16	-11	32	31	22	62
V.M.%	-0,74%	-4,09%	-0,13%	1,41%	0,86%	0,71%	-0,51%	1,89%	2,51%	2,92%	0,35%
V.A.	-109	68	128	296	290	343	409	317	135	111	1988
V.A.%	-16,98%	3,86%	5,87%	12,90%	13,43%	17,78%	23,79%	22,51%	11,96%	16,69%	12,51%

<sup>2</sup> La primera fila de cada tabla recoge el paro registrado; la segunda (V.M.) la variación mensual absoluta; la tercera (V.M.%) la variación mensual relativa; la cuarta (V.A.) la variación anual; y la quinta (V.A.%) la variación anual relativa. Se sigue el mismo criterio en las sucesivas tablas referidas a paro registrado.

## DEMANDANTES DE EMPLEO<sup>3</sup>, SEGÚN LA EDAD

HOMBRES	< 20	20 - 24	25 - 29	30 - 34	35 - 39	40 - 44	45 - 49	50 - 54	55 - 59	> 59	TOTAL
DEMAND.	336	1143	1412	1601	1428	1250	1125	878	868	588	10629
V.M.	-23	-51	-4	0	27	36	14	25	29	9	62
V.M.%	-6,41%	-4,27%	-0,28%	0,00%	1,93%	2,97%	1,26%	2,93%	3,46%	1,55%	0,59%
V.A.	-53	33	33	183	175	231	247	168	170	97	1284
V.A.%	-13,62%	2,97%	2,39%	12,91%	13,97%	22,67%	28,13%	23,66%	24,36%	19,76%	13,74%

MUJERES	< 20	20 - 24	25 - 29	30 - 34	35 - 39	40 - 44	45 - 49	50 - 54	55 - 59	> 59	TOTAL
DEMAND.	299	1086	1521	1701	1721	1651	1563	1273	880	507	12202
V.M.	6	-47	-14	30	9	6	-4	17	8	1	12
V.M.%	2,05%	-4,15%	-0,91%	1,80%	0,53%	0,36%	-0,26%	1,35%	0,92%	0,20%	0,10%
V.A.	-43	75	140	206	260	234	280	227	156	73	1608
V.A.%	-12,57%	7,42%	10,14%	13,78%	17,80%	16,51%	21,82%	21,70%	21,55%	16,82%	15,18%

TOTAL	< 20	20 - 24	25 - 29	30 - 34	35 - 39	40 - 44	45 - 49	50 - 54	55 - 59	> 59	TOTAL
DEMAND.	635	2229	2933	3302	3149	2901	2688	2151	1748	1095	22831
V.M.	-17	-98	-18	30	36	42	10	42	37	10	74
V.M.%	-2,61%	-4,21%	-0,61%	0,92%	1,16%	1,47%	0,37%	1,99%	2,16%	0,92%	0,33%
V.A.	-96	108	173	389	435	465	527	395	326	170	2892
V.A.%	-13,13%	5,09%	6,27%	13,35%	16,03%	19,09%	24,39%	22,49%	22,93%	18,38%	14,50%

<sup>3</sup> La primera fila de cada tabla recoge los demandantes de empleo; la segunda (V.M.) la variación mensual absoluta; la tercera (V.M.%) la variación mensual relativa; la cuarta (V.A.) la variación anual; y la quinta (V.A.%) la variación anual relativa. Se sigue el mismo criterio en las sucesivas tablas de demandantes de empleo.

## PARO REGISTRADO, SEGÚN EL SECTOR DE ACTIVIDAD

HOMBRES	AGRICULTURA	INDUSTRIA	CONSTRUCCIÓN	SERVICIOS	SIN EMPLEO ANTERIOR	TOTAL
PARO	445	940	2090	4493	517	8485
V.M.	-29	12	56	64	-24	79
V.M.%	-6,12%	1,29%	2,75%	1,45%	-4,44%	0,94%
V.A.	42	68	-3	758	3	868
V.A.%	10,42%	7,80%	-0,14%	20,29%	0,58%	11,40%

MUJERES	AGRICULTURA	INDUSTRIA	CONSTRUCCIÓN	SERVICIOS	SIN EMPLEO ANTERIOR	TOTAL
PARO	177	807	303	6970	1136	9393
V.M.	-2	2	-1	8	-24	-17
V.M.%	-1,12%	0,25%	-0,33%	0,11%	-2,07%	-0,18%
V.A.	-21	28	45	1114	-46	1120
V.A.%	-10,61%	3,59%	17,44%	19,02%	-3,89%	13,54%

TOTAL	AGRICULTURA	INDUSTRIA	CONSTRUCCIÓN	SERVICIOS	SIN EMPLEO ANTERIOR	TOTAL
PARO	622	1747	2393	11463	1653	17878
V.M.	-31	14	55	72	-48	62
V.M.%	-4,75%	0,81%	2,35%	0,63%	-2,82%	0,35%
V.A.	21	96	42	1872	-43	1988
V.A.%	3,49%	5,81%	1,79%	19,52%	-2,54%	12,51%

## DEMANDANTES DE EMPLEO, SEGÚN EL SECTOR DE ACTIVIDAD

HOMBRES	AGRICULTURA	INDUSTRIA	CONSTRUCCIÓN	SERVICIOS	SIN EMPLEO ANTERIOR	TOTAL
DEMAND.	682	1262	2364	5676	645	10629
V.M.	-55	20	54	82	-39	62
V.M.%	-7,46%	1,61%	2,34%	1,47%	-5,70%	0,59%
V.A.	81	177	17	985	24	1284
V.A.%	13,48%	16,31%	0,72%	21,00%	3,86%	13,74%

MUJERES	AGRICULTURA	INDUSTRIA	CONSTRUCCIÓN	SERVICIOS	SIN EMPLEO ANTERIOR	TOTAL
DEMAND.	255	985	344	9142	1476	12202
V.M.	-4	5	-1	60	-48	12
V.M.%	-1,54%	0,51%	-0,29%	0,66%	-3,15%	0,10%
V.A.	-28	92	35	1480	29	1608
V.A.%	-9,89%	10,30%	11,33%	19,32%	2,00%	15,18%

TOTAL	AGRICULTURA	INDUSTRIA	CONSTRUCCIÓN	SERVICIOS	SIN EMPLEO ANTERIOR	TOTAL
DEMAND.	937	2247	2708	14818	2121	22831
V.M.	-59	25	53	142	-87	74
V.M.%	-5,92%	1,13%	2,00%	0,97%	-3,94%	0,33%
V.A.	53	269	52	2465	53	2892
V.A.%	6,00%	13,60%	1,96%	19,95%	2,56%	14,50%

## PARO REGISTRADO, SEGÚN EL NIVEL DE ESTUDIOS<sup>4</sup>

HOMBRES	(1)	(2)	(3)	(4)	(5)	(6)	(7)	(8)	(9)	(10)	(11)	(12)	(13)	TOTAL
PARO	77	2312	213	4243	7	746	1	313	0	560	0	4	9	8485
V.M.	2	4	1	33	2	-4	0	25	0	13	0	0	3	79
V.M.%	2,67%	0,17%	0,47%	0,78%	40,00%	-0,53%	0,00%	8,68%	0,00%	2,38%	0,00%	0,00%	50,00%	0,94%
V.A.	48	145	53	325	-1	93	1	56	-1	139	-1	2	9	868
V.A.%	165,52%	6,69%	33,13%	8,30%	-12,50%	14,24%	100,00%	21,79%	-100,00%	33,02%	-100,00%	100,00%	900,00%	11,40%

MUJERES	(1)	(2)	(3)	(4)	(5)	(6)	(7)	(8)	(9)	(10)	(11)	(12)	(13)	TOTAL
PARO	56	2132	179	4108	3	1257	0	484	1	1146	4	7	16	9393
V.M.	3	2	13	-18	0	-41	0	-1	0	21	-1	1	4	-17
V.M.%	5,66%	0,09%	7,83%	-0,44%	0,00%	-3,16%	0,00%	-0,21%	0,00%	1,87%	-20,00%	16,67%	33,33%	-0,18%
V.A.	42	183	48	214	0	196	0	92	0	323	3	3	16	1120
V.A.%	300,00%	9,39%	36,64%	5,50%	0,00%	18,47%	0,00%	23,47%	0,00%	39,25%	300,00%	75,00%	1600,00%	13,54%

TOTAL	(1)	(2)	(3)	(4)	(5)	(6)	(7)	(8)	(9)	(10)	(11)	(12)	(13)	TOTAL
PARO	133	4444	392	8351	10	2003	1	797	1	1706	4	11	25	17878
V.M.	5	6	14	15	2	-45	0	24	0	34	-1	1	7	62
V.M.%	3,91%	0,14%	3,70%	0,18%	25,00%	-2,20%	0,00%	3,10%	0,00%	2,03%	-20,00%	10,00%	38,89%	0,35%
V.A.	90	328	101	539	-1	289	1	148	-1	462	2	5	25	1988
V.A.%	209,30%	7,97%	34,71%	6,90%	-9,09%	16,86%	0,00%	22,80%	-50,00%	37,14%	100,00%	83,33%	2500,00%	12,51%

<sup>4</sup> Leyenda del nivel de estudios:

- |                                 |                                 |  |
|---------------------------------|---------------------------------|--|
| (1) ANALFABETOS                 | (5) FP TIT. 1ª ETAPA            | (9) OTRAS ENSEÑANZAS CON BACHILLER     |
| (2) EDUCACIÓN PRIMARIA          | (6) SEGUNDA ETAPA DE SECUNDARIA | (10) ENSEÑANZA UNIVERSITARIA           |
| (3) FP SIN TITULACIÓN           | (7) FP TIT. 2ª ETAPA            | (11) ESPECIALIZACIÓN PROFESIONAL       |
| (4) PRIMERA ETAPA DE SECUNDARIA | (8) FP SUPERIOR                 | (12) ENSEÑANZA UNIVERSITARIA 3er CICLO |
|                                 |                                 | (13) SIN ASIGNAR                       |

## DEMANDANTES DE EMPLEO, SEGÚN EL NIVEL DE ESTUDIOS<sup>5</sup>

HOMBRES	(1)	(2)	(3)	(4)	(5)	(6)	(7)	(8)	(9)	(10)	(11)	(12)	(13)	TOTAL
DEMAND.	97	2957	261	5140	8	961	1	401	1	785	0	4	13	10629
V.M.	-8	-22	-2	42	2	9	0	25	1	14	0	0	1	62
V.M.%	-7,62%	-0,74%	-0,76%	0,82%	33,33%	0,95%	0,00%	6,65%	100,00%	1,82%	0,00%	0,00%	8,33%	0,59%
V.A.	56	304	69	420	-1	155	1	78	-2	192	-1	0	13	1284
V.A.%	136,59%	11,46%	35,94%	8,90%	-11,11%	19,23%	100,00%	24,15%	-66,67%	32,38%	-100,00%	0,00%	1300,00%	13,74%

MUJERES	(1)	(2)	(3)	(4)	(5)	(6)	(7)	(8)	(9)	(10)	(11)	(12)	(13)	TOTAL
DEMAND.	76	2713	210	5123	3	1702	0	636	1	1705	6	8	19	12202
V.M.	2	-4	8	-3	0	-25	0	7	0	21	1	1	4	12
V.M.%	2,70%	-0,15%	3,96%	-0,06%	0,00%	-1,45%	0,00%	1,11%	0,00%	1,25%	20,00%	14,29%	26,67%	0,10%
V.A.	60	336	48	343	-1	262	0	113	0	423	2	4	18	1608
V.A.%	375,00%	14,14%	29,63%	7,18%	-25,00%	18,19%	0,00%	21,61%	0,00%	33,00%	50,00%	100,00%	1800,00%	15,18%

TOTAL	(1)	(2)	(3)	(4)	(5)	(6)	(7)	(8)	(9)	(10)	(11)	(12)	(13)	TOTAL
DEMAND.	173	5670	471	10263	11	2663	1	1037	2	2490	6	12	32	22831
V.M.	-6	-26	6	39	2	-16	0	32	1	35	1	1	5	74
V.M.%	-3,35%	-0,46%	1,29%	0,38%	22,22%	-0,60%	0,00%	3,18%	100,00%	1,43%	20,00%	9,09%	18,52%	0,33%
V.A.	116	640	117	763	-2	417	1	191	-2	615	1	4	31	2892
V.A.%	203,51%	12,72%	33,05%	8,03%	-15,38%	18,57%	100,00%	22,58%	-50,00%	32,80%	20,00%	50,00%	3100,00%	14,50%

<sup>5</sup> Leyenda del nivel de estudios:

- |                                 |                                 |  |
|---------------------------------|---------------------------------|--|
| (1) ANALFABETOS                 | (5) FP TIT. 1ª ETAPA            | (9) OTRAS ENSEÑANZAS CON BACHILLER     |
| (2) EDUCACIÓN PRIMARIA          | (6) SEGUNDA ETAPA DE SECUNDARIA | (10) ENSEÑANZA UNIVERSITARIA           |
| (3) FP SIN TITULACIÓN           | (7) FP TIT. 2ª ETAPA            | (11) ESPECIALIZACIÓN PROFESIONAL       |
| (4) PRIMERA ETAPA DE SECUNDARIA | (8) FP SUPERIOR                 | (12) ENSEÑANZA UNIVERSITARIA 3er CICLO |
|                                 |                                 | (13) SIN ASIGNAR                       |

## PARO REGISTRADO, SEGÚN EL GRUPO DE OCUPACIÓN<sup>6</sup>

HOMBRES	(1)	(2)	(3)	(4)	(5)	(6)	(7)	(8)	(9)	(10)	(11)	TOTAL
PARO	94	560	758	427	866	173	2808	821	1974	4	0	8485
V.M.	4	29	55	-6	-16	-7	6	43	-29	0	0	79
V.M.%	4,44%	5,46%	7,82%	-1,39%	-1,81%	-3,89%	0,21%	5,53%	-1,45%	0,00%	0,00%	0,94%
V.A.	27	228	75	67	246	18	185	-21	42	1	0	868
V.A.%	40,30%	68,67%	10,98%	18,61%	39,68%	11,61%	7,05%	-2,49%	2,17%	33,33%	0,00%	11,40%

MUJERES	(1)	(2)	(3)	(4)	(5)	(6)	(7)	(8)	(9)	(10)	(11)	TOTAL
PARO	23	897	466	1225	3261	51	186	438	2844	2	0	9393
V.M.	-3	6	13	-7	-56	2	3	3	22	0	0	-17
V.M.%	-11,54%	0,67%	2,87%	-0,57%	-1,69%	4,08%	1,64%	0,69%	0,78%	0,00%	0,00%	-0,18%
V.A.	-2	337	-14	24	631	0	-21	-22	185	2	0	1120
V.A.%	-8,00%	60,18%	-2,92%	2,00%	23,99%	0,00%	-10,14%	-4,78%	6,96%	200,00%	0,00%	13,54%

TOTAL	(1)	(2)	(3)	(4)	(5)	(6)	(7)	(8)	(9)	(10)	(11)	TOTAL
PARO	117	1457	1224	1652	4127	224	2994	1259	4818	6	0	17878
V.M.	1	35	68	-13	-72	-5	9	46	-7	0	0	62
V.M.%	0,86%	2,46%	5,88%	-0,78%	-1,71%	-2,18%	0,30%	3,79%	-0,15%	0,00%	0,00%	0,35%
V.A.	25	565	61	91	877	18	164	-43	227	3	0	1988
V.A.%	27,17%	63,34%	5,25%	5,83%	26,98%	8,74%	5,80%	-3,30%	4,94%	100,00%	0,00%	12,51%

<sup>6</sup> Leyenda del grupo de ocupación:

- |                                      |                                       |                                  |
|--------------------------------------|---------------------------------------|----------------------------------|
| (1) DIR.EMPRESAS Y ADMONES.P.B.      | (5) TRAB.SERV.REST.PERSON.PROTE.VEND. | (9) TRABAJADORES NO CUALIFICADOS |
| (2) TEC.PROF.CIENT. E INTELECT.      | (6) TRAB.CUALIF.AGRICULTURA Y PESCA   | (10) FUERZAS ARMADAS             |
| (3) TÉCNICOS Y PROFESIONALES APOYO   | (7) ARTES.TRAB.C.IND.MANUF.CONSUMIN.  | (11) SIN ASIGNAR                 |
| (4) EMPLEADOS DE TIPO ADMINISTRATIVO | (8) PERA.INSTA.MAQU.Y MONTADORES      |                                  |



## DEMANDANTES DE EMPLEO, SEGÚN EL GRUPO DE OCUPACIÓN<sup>7</sup>

HOMBRES	(1)	(2)	(3)	(4)	(5)	(6)	(7)	(8)	(9)	(10)	(11)	TOTAL
DEMAND.	114	795	946	578	1112	240	3355	1052	2433	4	0	10629
V.M.	2	28	53	8	-8	-21	8	58	-66	0	0	62
V.M.%	1,79%	3,65%	5,94%	1,40%	-0,71%	-8,05%	0,24%	5,84%	-2,64%	0,00%	0,00%	0,59%
V.A.	22	309	102	90	347	34	297	22	60	1	0	1284
V.A.%	23,91%	63,58%	12,09%	18,44%	45,36%	16,50%	9,71%	2,14%	2,53%	33,33%	0,00%	13,74%

MUJERES	(1)	(2)	(3)	(4)	(5)	(6)	(7)	(8)	(9)	(10)	(11)	TOTAL
DEMAND.	27	1355	618	1647	4096	78	241	528	3610	2	0	12202
V.M.	-3	-4	10	19	-34	-2	6	4	16	0	0	12
V.M.%	-10,00%	-0,29%	1,64%	1,17%	-0,82%	-2,50%	2,55%	0,76%	0,45%	0,00%	0,00%	0,10%
V.A.	-3	434	-23	78	797	7	-7	2	321	2	0	1608
V.A.%	-10,00%	47,12%	-3,59%	4,97%	24,16%	9,86%	-2,82%	0,38%	9,76%	200,00%	0,00%	15,18%

TOTAL	(1)	(2)	(3)	(4)	(5)	(6)	(7)	(8)	(9)	(10)	(11)	TOTAL
DEMAND.	141	2150	1564	2225	5208	318	3596	1580	6043	6	0	22831
V.M.	-1	24	63	27	-42	-23	14	62	-50	0	0	74
V.M.%	-0,70%	1,13%	4,20%	1,23%	-0,80%	-6,74%	0,39%	4,08%	-0,82%	0,00%	0,00%	0,33%
V.A.	19	743	79	168	1144	41	290	24	381	3	0	2892
V.A.%	15,57%	52,81%	5,32%	8,17%	28,15%	14,80%	8,77%	1,54%	6,73%	100,00%	0,00%	14,50%

<sup>7</sup> Leyenda del grupo de ocupación:

- |                                      |                                       |                                  |
|--------------------------------------|---------------------------------------|----------------------------------|
| (1) DIR.EMPRESAS Y ADMONES.P.B.      | (5) TRAB.SERV.REST.PERSON.PROTE.VEND. | (9) TRABAJADORES NO CUALIFICADOS |
| (2) TEC.PROF.CIENT. E INTELLECT.     | (6) TRAB.CUALIF.AGRICULTURA Y PESCA   | (10) FUERZAS ARMADAS             |
| (3) TÉCNICOS Y PROFESIONALES APOYO   | (7) ARTES.TRAB.C.IND.MANUF.CONSUMIN.  | (11) SIN ASIGNAR                 |
| (4) EMPLEADOS DE TIPO ADMINISTRATIVO | (8) PERA.INSTA.MAQU.Y MONTADORES      |                                  |